Jaroslav Šedivý
25.11.2019 10:49:58

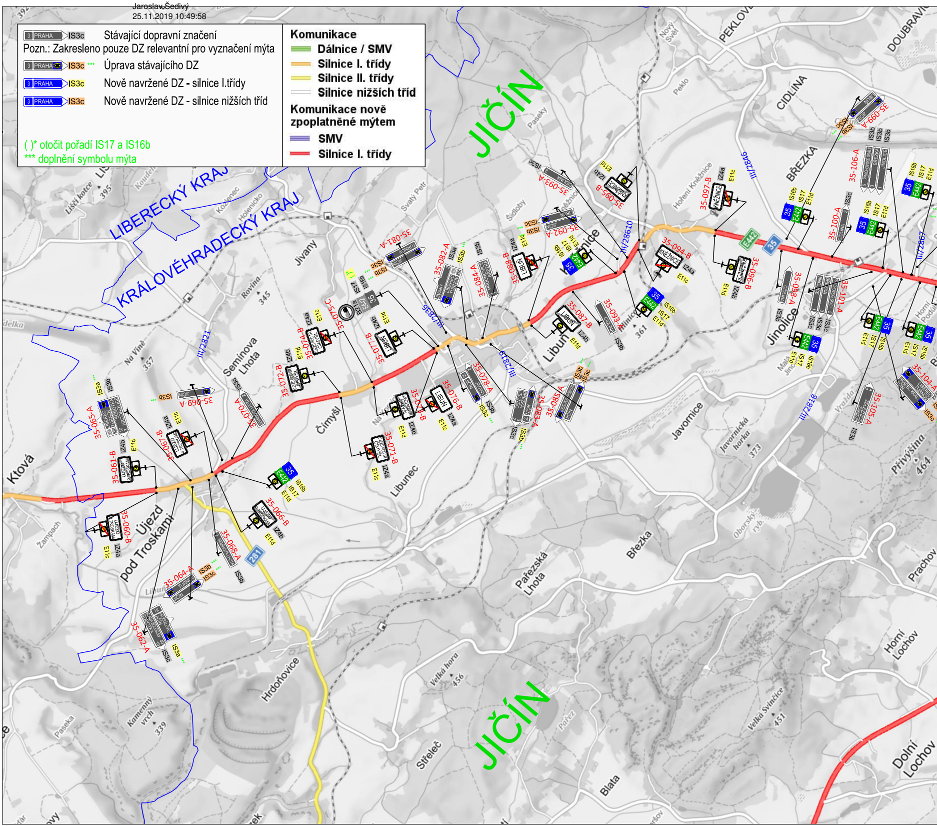
JIČÍN
JIČÍN
LIBERECKÝ KRAJ
KRÁLOVÉHRADECKÝ KRAJ
Ktová
Újezd pod Troskami
Čimyšl
Libunec
Jivany
Seminova Lhota
Libuň
Javornice
Jinolice
Březka
BŘEZKA
Pařezská Lhota
Hrdoňovice
Střeleč
Blata
Horní Lochov
Dolní Lochov
Prachov
Přivýšina 464
CIDLINA
Peklo
Nový Svět
PEKLOVES
DOUBRAVICE
Paseky
Šidloby
Holenice
Svatý Petr
Hoření Kněžnice
Rovina 345
Na Víně 357
Liščí kotce 395
Kamenný vrch 339
Velká hora 456
Velká Svinčice 451
Javornická horka 373
Oborský ryb.
Žampach
Paseka
Vražda
361
III/2821
III/2836
III/2819
III/2818
III/28610
III/2846
III/2867
281
35
E442
35-060-B
35-061-B
35-062-A
35-064-A
35-065-A
35-066-B
35-067-B
35-068-A
35-069-A
35-070-A
35-071-B
35-072-B
35-073-B
35-074-B
35-075-C
35-076-B
35-077-B
35-078-A
35-081-A
35-082-A
35-083-A
35-084-A
35-085-A
35-087-B
35-088-B
35-092-A
35-093-A
35-094-B
35-095-B
35-096-B
35-097-B
35-098-A
35-099-A
35-100-A
35-101-A
35-104-A
35-105-A
35-106-A
IS3a
IS3b
IS3c
IS16b
IS17
IZ4a
IZ4b
E11c
E11d
B21a
JIČÍN
TURNOV
LIBUŇ
KNĚŽNICE
CIDLINA
ÚJEZD P. TROSKAMI
ČIMYŠL

3 PRAHA IS3c Stávající dopravní značení
Pozn.: Zakresleno pouze DZ relevantní pro vyznačení mýta
3 PRAHA IS3c *** Úprava stávajícího DZ
3 PRAHA IS3c Nově navržené DZ - silnice I.třídy
3 PRAHA IS3c Nově navržené DZ - silnice nižších tříd

( )* otočit pořadí IS17 a IS16b
*** doplnění symbolu mýta

Komunikace
- 🟩 **Dálnice / SMV**
- 🟧 **Silnice I. třídy**
- 🟨 **Silnice II. třídy**
- ⬜ **Silnice nižších tříd**

Komunikace nově zpoplatněné mýtem
- 🟪 **SMV**
- 🟥 **Silnice I. třídy**

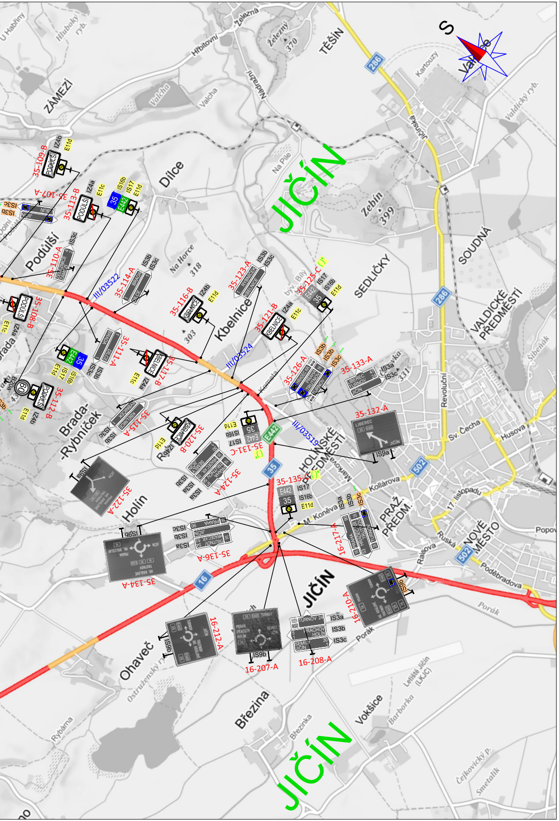
S
JIČÍN
TĚŠÍN
ZÁMEZÍ
Dílce
Podůlší
Kbelnice
SEDLIČKY
SOUDNÁ
VALDICKÉ PŘEDMĚSTÍ
Brada-Rybníček
Holín
HOLÍNSKÉ PŘEDMĚSTÍ
PRAŽ. PŘEDM.
NOVÉ MĚSTO
Ohaveč
Březina
Vokšice
Železná
Zebín
Na Horce
Revoluční
Sv. Čecha
Husova
Kollárova
M. Koněva
17. listopadu
Raisova
Ruská
Poděbradova
Porák
286
502
35
16
E442
III/03522
III/03524
III/03519
35-107-A
35-108-B
35-109-B
35-110-A
35-111-A
35-112-B
35-113-B
35-114-A
35-115-A
35-116-B
35-117-B
35-120-B
35-121-B
35-122-A
35-123-A
35-124-A
35-125-C
35-126-A
35-131-C
35-132-A
35-133-A
35-134-A
35-135-C
35-136-A
16-207-A
16-208-A
16-210-A
16-212-A
16-217-A
IS3a
IS3b
IS3c
IS9a
IS9b
IS16b
IS17
IZ4a
IZ4b
E11c
E11d
B20a
60
LIBEREC
JIČÍN
PRAHA
TURNOV
SEMILY
PODŮLŠÍ
KBELNICE

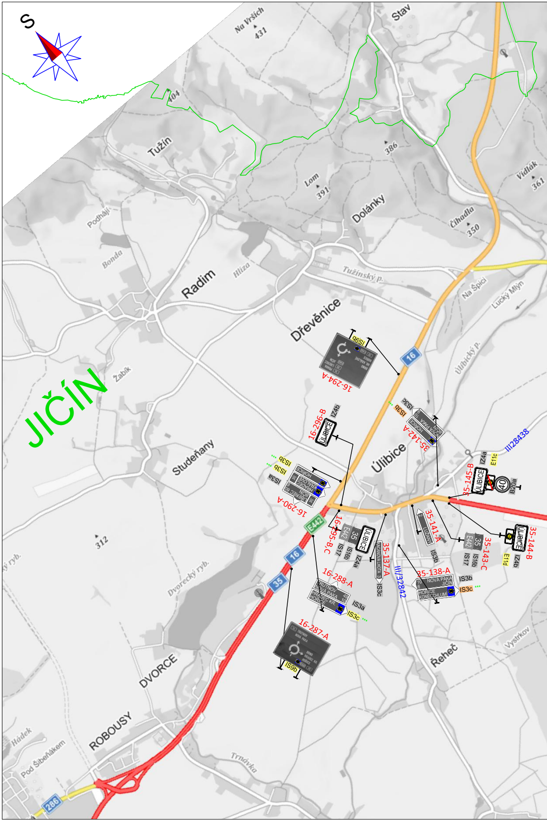
S
JIČÍN
Stav
Tužín
Radim
Dřevěnice
Úlibice
Studeňany
Doľánky
DVORCE
ROBOUSY
Řeheč
Na Vršich 431
404
386
391
350
361
312
Lom
Čihadla
Podhájí
Žabík
Tužínský p.
Na Špici
Lucký Mlýn
Dvorecký ryb.
Pod Šibeníkem
Vidlák
16
35
286
E442
III/28438
III/32842
16-287-A
16-288-A
16-290-A
16-294-A
16-295-B,C
16-296-B
35-137-A
35-138-A
35-141-A
35-142-A
35-143-C
35-144-B
35-145-B
IS3a
IS3b
IS3c
IS9b
IS16b
IS17
IZ4a
IZ4b
E11c
E11d
B20a
40
ÚLIBICE
NOVÁ PAKA
HOŘICE
KONECCHLUMÍ

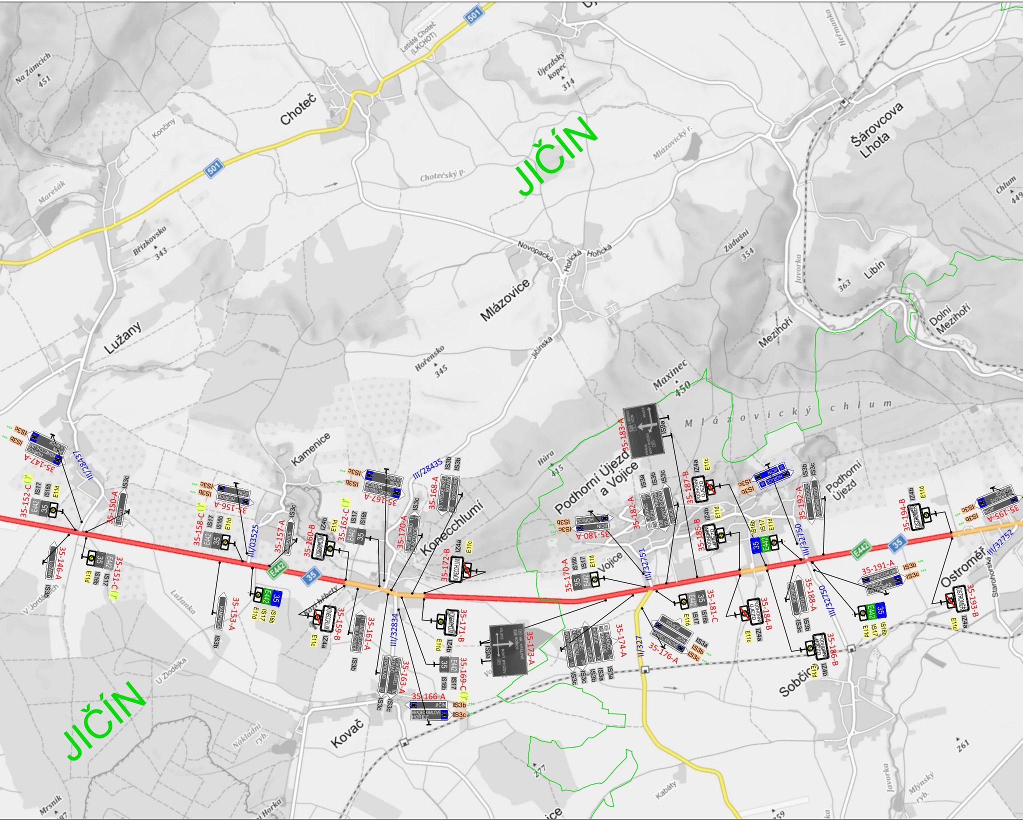
JIČÍN
JIČÍN
Choteč
Lužany
Mlázovice
Kamenice
Konecchlumí
Podhorní Újezd a Vojice
Podhorní Újezd
Vojice
Šárovcova Lhota
Dolní Mezihoří
Mezihoří
Libín
Ostroměř
Sobčice
Kovač
Maxinec 450
Mlázovický chlum
Na Zámcích 451
Újezdský kopec 314
Hořensko 345
Břízkovsko 343
Žádušní 354
Chlum 449
Hůra 415
Letiště Choteč (LKCHOT)
501
501
35
35
35
E442
E442
III/28437
III/03525
III/28435
III/32834
III/32751
II/327
III/32750
III/32752
35-147-A
35-146-A
35-150-A
35-151-C
35-152-C
35-153-A
35-156-A
35-157-A
35-158-C
35-159-B
35-160-B
35-161-A
35-162-C
35-163-A
35-166-A
35-167-A
35-168-A
35-169-C
35-170-A
35-171-B
35-172-B
35-173-A
35-174-A
35-176-A
35-180-A
35-181-C
35-182-A
35-183-A
35-184-B
35-185-B
35-186-B
35-187-B
35-188-A
35-191-A
35-192-A
35-193-B
35-194-B
35-195-A
IS3a
IS3b
IS3c
IS9a
IS16b
IS17
IZ4a
IZ4b
E11c
E11d
JIČÍN
HOŘICE
HRADEC KRÁLOVÉ
NOVÝ BYDŽOV
KONECCHLUMÍ
OSTROMĚŘ
VOJICE
KAMENICE
LUŽANY
Choteč
Lužanka
Novopacká
Hořická
Jičínská
Chotečský p.
Mlázovický r.
Javorka
Heřmanka
Starohorská
Kabáty
Mrsnik
U Zlodějka
Nákladní ryb.
Mlýnský ryb.
261
277

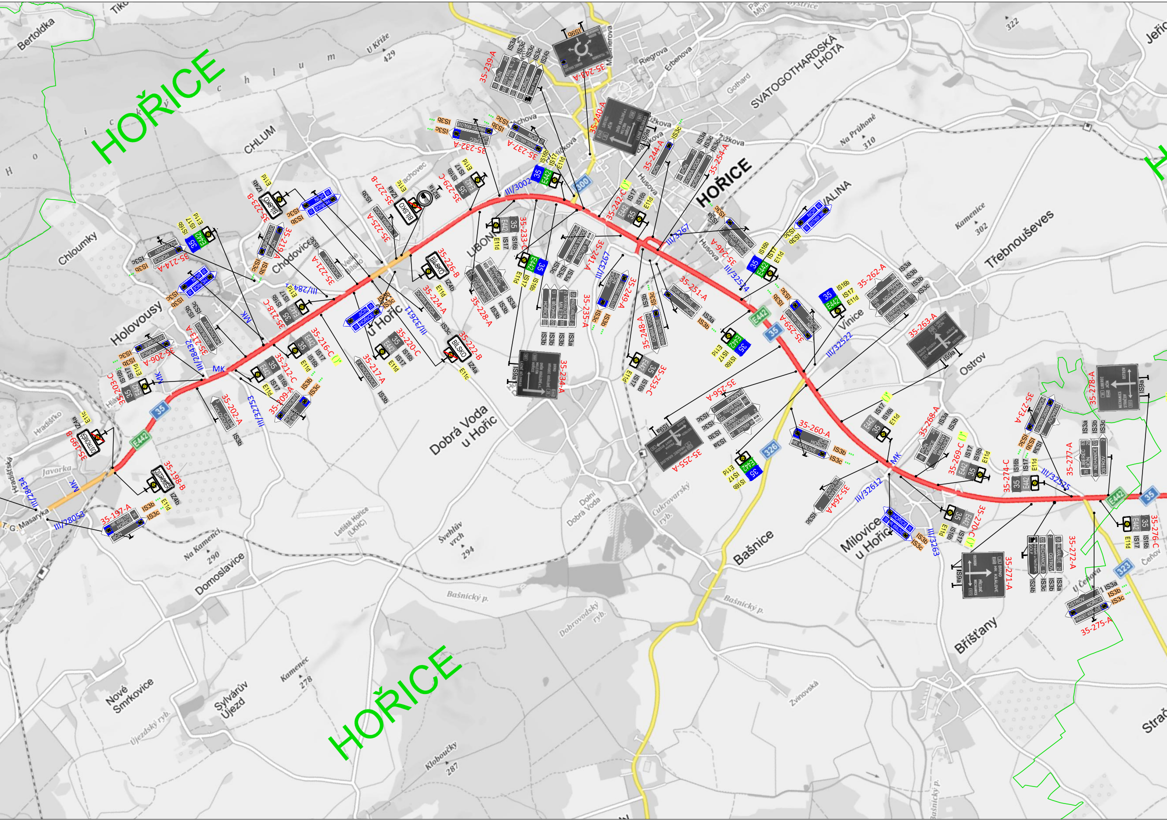
HOŘICE
HOŘICE
Bertoldka
CHLUM
Chloumky
Holovousy
Chodovice
Hradišťko
Javorka
T. G. Masaryka
Domoslavice
Na Kamenci 290
Švehlův vrch 294
Letiště Hořice (LKHC)
Nové Smrkovice
Sylvárův Újezd
Újezdský ryb.
Kamenec 278
Kloboučky 287
Bašnický p.
Dobrovodský ryb.
Dobrá Voda u Hořic
Dolní Dobrá Voda
Cukrovarský ryb.
Bašnice
Zvínovská
Milovice u Hořic
Bříšťany
U Čeřova
Čeřov
Ostrov
Vinice
Třebnouševes
Kamenice 302
VALINA
Na Průhoně 310
SVATOGOTHARDSKÁ LHOTA
Gothard
Riegrova
Erbenova
Husova
Žižkova
U Křiže 429
322
35
E442
300
326
323
MK
III/28434
III/28053
III/28432
III/32753
III/28431
III/32611
III/3002
III/3267
III/32524
III/32522
III/32612
III/3263
III/32525
35-196-B
35-197-A
35-198-B
35-202-A
35-203-C
35-206-A
35-209-A
35-211-A
35-212-C
35-214-A
35-216-C (!)*
35-217-A
35-218-C
35-219-A
35-220-C
35-221-A
35-222-B
35-223-B
35-224-A
35-225-A
35-226-B
35-227-B
35-228-A
35-229-C
35-232-A
35-233-C
35-234-A
35-235-A
35-237-A
35-239-A
35-240-A
35-241-A
35-242-C (!)*
35-243-A
35-244-A
35-246-A
35-248-A
35-249-A
35-251-A
35-253-C
35-254-A
35-255-A
35-256-A
35-259-A
35-260-A
35-262-A
35-263-A
35-264-A
35-268-A
35-269-C (!)*
35-270-C (!)*
35-271-A
35-272-A
35-273-A
35-274-C
35-275-A
35-276-C
35-277-A
35-278-A
IS3a
IS3b
IS3c
IS9a
IS16b
IS17
IS24b
E11c
E11d
IZ4a
IZ4b
B24a
BÍLSKO
HOŘICE
JIČÍN
OSTROV

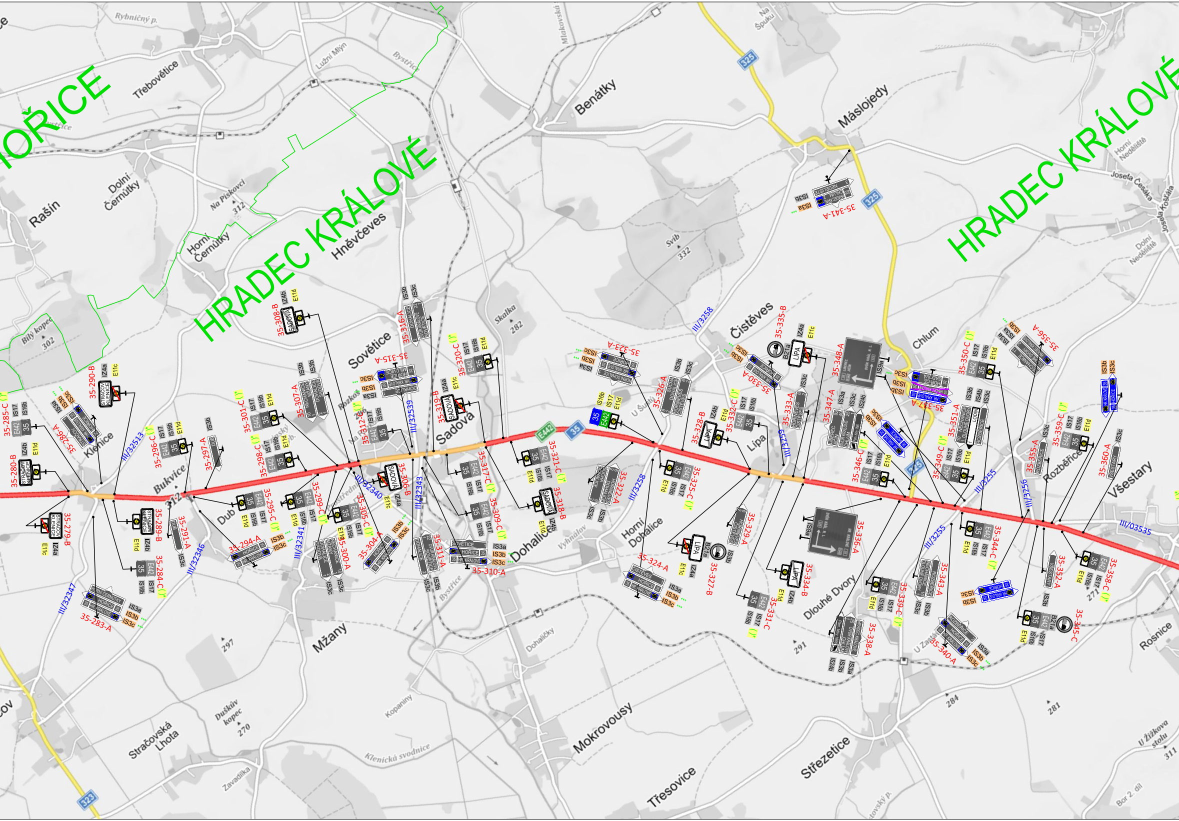
HOŘICE
HRADEC KRÁLOVÉ
HRADEC KRÁLOVÉ
Rybničný p.
Třebovětice
Lužní Mlýn
Bystřice
Benátky
Na Špuků
325
Máslojedy
Horní Nedělíště
Josefa Čéská
Josefa Košťála
Dolní Nedělíště
Rašín
Dolní Černůtky
Na Pískovci
312
Horní Černůtky
Hněvčeves
Bílý kopec
302
Svíb
332
Skalka
282
Čistěves
Chlum
Sovětice
Sadova
Rozkoš
Lípa
U Šulů
Klenice
Bukvice
Dub
Dohalice
Horní Dohalice
Vyhnálov
Dlouhé Dvory
Rozběřice
Všestary
U Zastávky
Mžany
Bystřice
Dohaličky
Kopaniny
Mokrovousy
Třesovice
Střezetice
Rosnice
U Žižkova stolu
311
Bor 2. díl
284
281
291
297
270
Duškův kopec
Stračovská Lhota
Zavadilka
Klenická svodnice
323
35
E442
III/32513
III/32346
III/32347
III/32341
III/32340
III/32343
III/32539
III/3258
III/3258
III/3255
III/3255
III/3256
III/03535
III/3259
35-279-B
35-280-B
35-283-A
35-284-C
35-285-C
35-286-A
35-289-B
35-290-B
35-291-A
35-294-A
35-295-C
35-296-C
35-297-A
35-298-C
35-299-C
35-300-A
35-301-C
35-304-A
35-305-C
35-306-B
35-307-A
35-308-B
35-309-C
35-310-A
35-311-A
35-312-C
35-315-A
35-316-A
35-317-C
35-318-B
35-319-B
35-320-C
35-321-C
35-322-A
35-323-A
35-324-A
35-325-C
35-326-A
35-327-B
35-328-B
35-329-A
35-330-A
35-331-C
35-332-C
35-333-A
35-334-B
35-335-B
35-336-A
35-337-A
35-338-A
35-339-C
35-340-A
35-341-A
35-343-A
35-344-C
35-345-C
35-346-C
35-347-A
35-348-A
35-349-C
35-350-C
35-351-A
35-352-A
35-355-A
35-356-A
35-358-C
35-359-C
35-360-A
IS3a
IS3b
IS3c
IS16b
IS17
IS24b
IS9a
IZ4a
IZ4b
E11c
E11d
B21a
STRAČOV KLENICE
SADOVÁ
LÍPA
HOŘICE
HR. KRÁLOVÉ
SOVĚTICE
DOHALICE
ČISTĚVES
CHLUM
NEDĚLIŠTĚ
ROZBĚŘICE
VŠESTARY
DVŮR KRÁL. N. L.
HR. KRÁLOVÉ

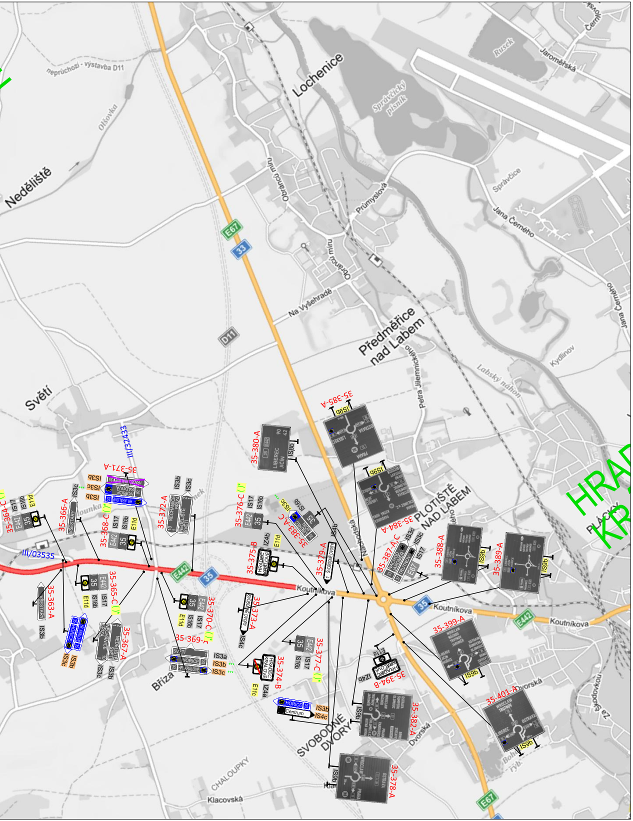
Neděliště
Světí
Lochenice
Předměřice nad Labem
PLOTIŠTĚ NAD LABEM
SVOBODNÉ DVORY
Bříza
CHALOUPKY
Klacovská
Koutníkova
neprůchozí - výstavba D11
III/32433
III/03535
E67
E442
33
35
D11
35-364-C
35-366-A
35-368-C
35-371-A
35-372-A
35-376-C
35-380-A
35-383-A,C
35-385-A
35-384-A
35-387-A,C
35-388-A
35-389-A
35-363-A
35-365-C
35-370-C
35-369-A
35-367-A
35-373-A
35-375-B
35-379-A
35-374-B
35-377-C
35-394-B
35-382-A
35-378-A
35-399-A
35-401-A
IS9b
IS3b
IS3c
IS3a
IS4c
IS4b
IS16b
IS17
IS8b
IZ4b
IZ4a
E11d
E11c
HRADEC KRÁLOVÉ
HOŘICE
Centrum

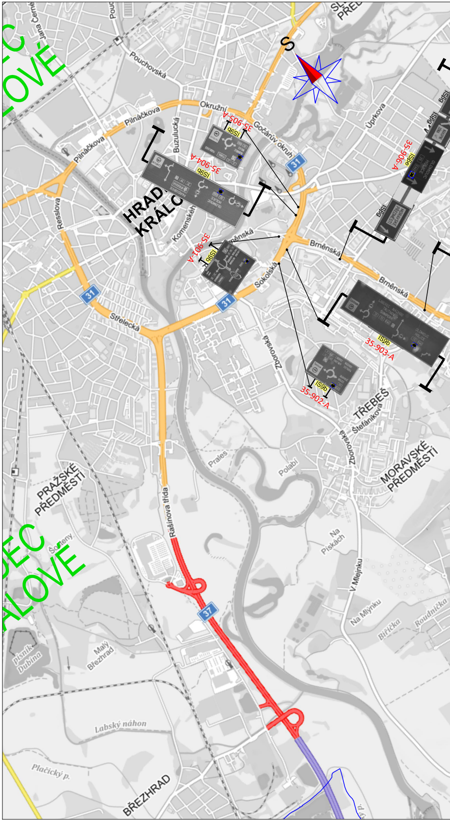
HRADEC KRÁLOVÉ
PRAŽSKÉ PŘEDMĚSTÍ
MORAVSKÉ PŘEDMĚSTÍ
TŘEBEŠ
BŘEZHRAD
S
31
37
Okružní
Gočárův okruh
Pilnáčkova
Brněnská
Sokolská
Střelecká
Rašínova třída
Labský náhon
35-905-A
35-904-A
35-906-A
35-901-A
35-903-A
35-902-A
IS9b

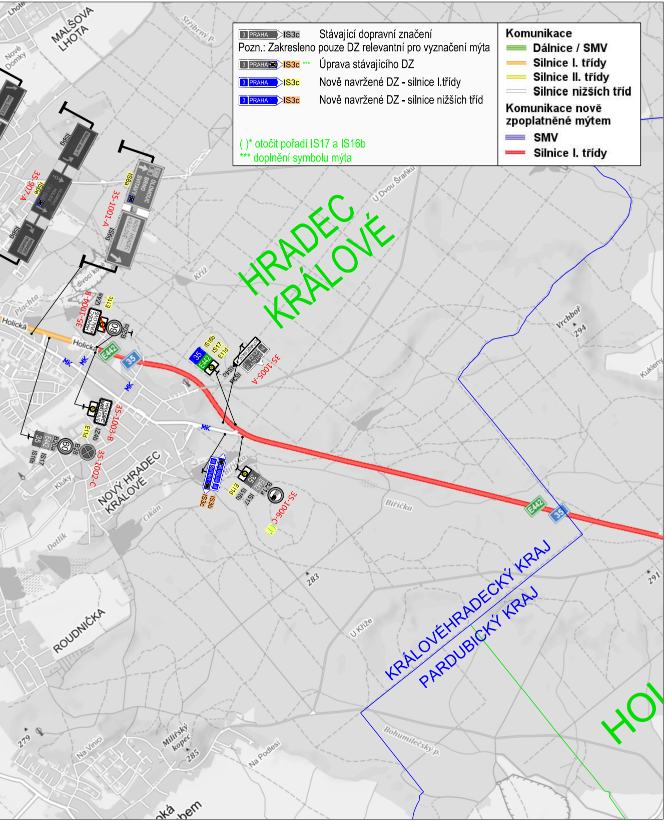
3 PRAHA IS3c Stávající dopravní značení
Pozn.: Zakresleno pouze DZ relevantní pro vyznačení mýta
3 PRAHA IS3c *** Úprava stávajícího DZ
3 PRAHA IS3c Nově navržené DZ - silnice I.třídy
3 PRAHA IS3c Nově navržené DZ - silnice nižších tříd
( )* otočit pořadí IS17 a IS16b
*** doplnění symbolu mýta
Komunikace
Dálnice / SMV
Silnice I. třídy
Silnice II. třídy
Silnice nižších tříd
Komunikace nově zpoplatněné mýtem
SMV
Silnice I. třídy
HRADEC KRÁLOVÉ
NOVÝ HRADEC KRÁLOVÉ
MALŠOVA LHOTA
ROUDNIČKA
KRÁLOVÉHRADECKÝ KRAJ
PARDUBICKÝ KRAJ
Holická
35-907-A
35-1001-A
35-1004-B
35-1005-A
35-1003-B
35-1002-C
35-1006-C ( )*
E442
35
MK
IS16b
IS17
IS3c
IS3b
E11d
IZ4a
IZ4b
B20a
B28
60
Vrchboř
294
283
291
285
279
U Dvou Šraňků
Biřička
U Křiže
Bohumilečský p.
Milířský kopec
Na Vinici
Na Podlesí
Datlík
Kluky
Cikán
Plachta
Kukleny
Nové Domky
HO

KRÁLOVÉHRADECKÝ KRAJ
ČÁST C

VERZE 2

ŘEDITELSTVÍ SILNIC A DÁLNIC ČR

Objednatel:
ŘEDITELSTVÍ SILNIC A DÁLNIC ČR
Na Pankráci 546/56
140 00 Praha 4

Zhotovitel PD: společnost "PGP/VIAPONT - RS na projektové práce 2015"
Zpracovatel: PRAGOPROJEKT, a.s., K Ryšánce 1668/16, 147 54 Praha 4, IČ: 45272387, www.pragoprojekt.cz, datová schránka: 4kifr54
Zpracovatelský útvar: Ateliér Praha I – K Ryšánce 1668/16, 147 54 Praha 4, Tel.: 226 066 111, E-mail: mailbox@pragoprojekt.cz

Navrhl/vypracoval: Jaroslav RAK podpis: Rak	Zodpovědný projektant: Jaroslav RAK podpis: Rak	VEDOUCÍ SPOLEČNÍK: PRAGOPROJEKT PRAGOPROJEKT, a.s., K Ryšánce 1668/16, 147 54 Praha 4	SPOLEČNÍK: VIAPONT VIAPONT, s.r.o. Vodní 258/13, 602 00 Brno
Technická kontrola: Ing. Bronislav ŠTAMBASKÝ podpis:	Hlavní inženýr projektu: Ing. Bronislav ŠTAMBASKÝ podpis:		

Kraj:	KRÁLOVÉHRADECKÝ	Číslo zakázky:	19–102–2
Místo stavby:	PŘEDMĚTNÁ SILNICE A OKOLNÍ SILNIČNÍ SÍŤ	Číslo akce:	19–102
Objednatel:	ŘSD ČR, NA PANKRÁCI 546/56, 140 00 PRAHA 4, IČ 65993390	Datum:	09/2019
Název stavby:	DOPLNĚNÍ DOPRAVNÍHO ZNAČENÍ V NÁVAZNOSTI NA ROZŠÍŘENÍ SYSTÉMU EL. MÝTNÉHO NA SILNICÍCH I. TŘÍDY PD - ÚPRAVA ORIENTAČNÍHO DOPRAVNÍHO ZNAČENÍ	Formát:	13xA4
		Měřítko:	1:25000
Část:	C. STAVEBNÍ ČÁST	Stupeň: DSP/PDPS	Souprava:
Příloha:	SITUACE DOPRAVNÍHO ZNAČENÍ - SILNICE I/35	Číslo přílohy:	2.2